

# **PRESUPUESTO GENERAL**

**2020**



Diputación  
de Salamanca



**Resumen por Áreas - comparativo**

**GASTOS**

<b>Área</b>	<b>Denominación</b>	<b>2020</b>	<b>% s/ el Total</b>
1	Área de Presidencia	20.176.773,00	17,91
2	Área de Economía y Hacienda	7.362.342,00	6,53
3	Área de Organización y RR.HH.	12.020.546,00	10,67
4	Área de Fomento	36.793.688,00	32,66
6	Área de Bienestar Social	28.676.948,00	25,45
7	Área de Cultura	7.640.002,00	6,78
	<b>Total</b>	<b>112.670.299,00</b>	<b>100,00</b>

## RESUMEN POR ÁREAS

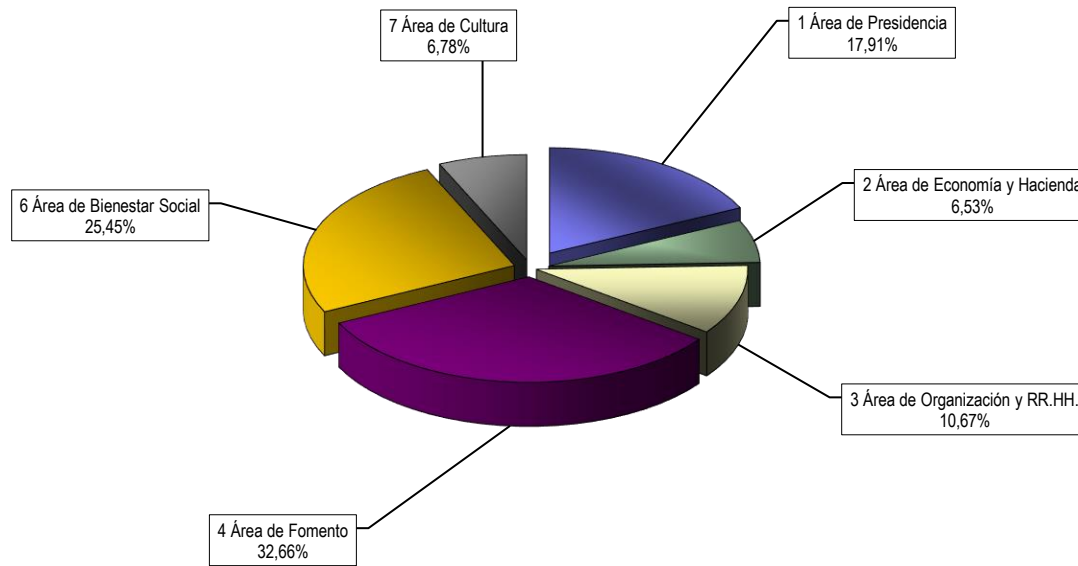

Resumen por Capítulos

ESTADO DE INGRESOS

CAPÍTULO	DENOMINACIÓN	IMPORTE	%
I	Impuestos directos	6.804.786,00	6,04
II	Impuestos indirectos	5.497.198,00	4,88
III	Tasas, precios públicos y otros ingresos	5.102.257,00	4,53
IV	Transferencias corrientes	93.981.538,00	83,41
V	Ingresos patrimoniales	459.457,00	0,41
VII	Transferencias de capital	457.862,00	0,41
VIII	Activos financieros	367.201,00	0,33
<b>TOTAL</b>		<b>112.670.299,00</b>	<b>100,00</b>

ESTADO DE GASTOS

CAPÍTULO	DENOMINACIÓN	IMPORTE	%
I	Gastos de personal	34.882.515,00	30,96
II	Gastos en bienes corrientes y servicios	33.688.971,00	29,90
III	Gastos financieros	15.000,00	0,01
IV	Transferencias corrientes	16.564.600,00	14,70
V	Fondo de contingencia y otros imprevistos	1.000,00	0,00
VI	Inversiones reales	11.729.712,00	10,41
VII	Transferencias de Capital	15.421.300,00	13,69
VIII	Activos financieros	367.201,00	0,33
<b>TOTAL</b>		<b>112.670.299,00</b>	<b>100,00</b>

P.G. 2020

ESTADO DE INGRESOS

### RESUMEN POR CAPÍTULO

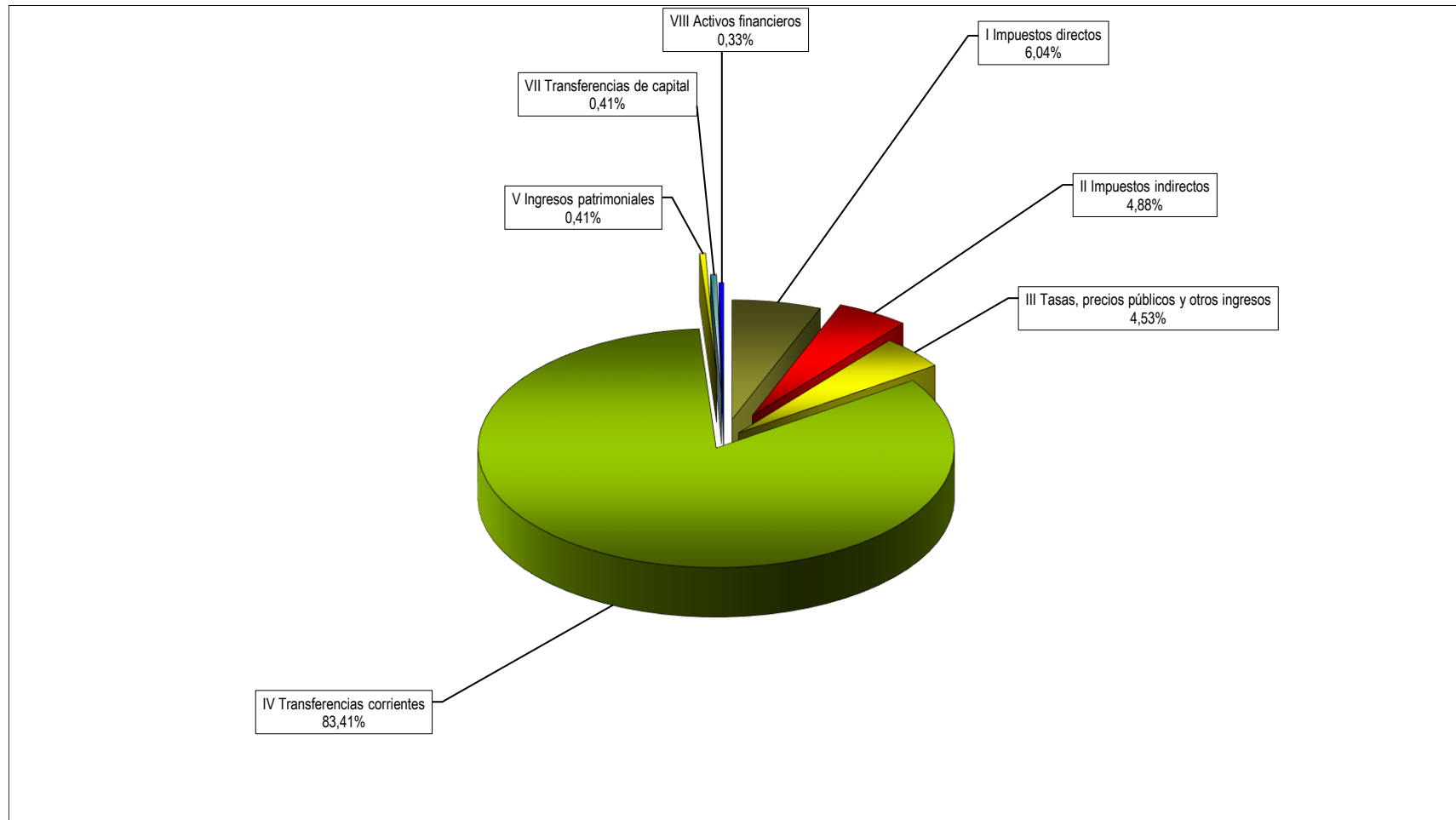

### RESUMEN POR CAPÍTULOS

